



ADEMPIMENTI INFORMATIVI

(D.L.73/21 conv. L. 106/21)

| | |
|--|---|
| Ragione sociale | Consorzio Arcobaleno Società Cooperativa Sociale |
| Soci | <ul style="list-style-type: none">▶ Pastelli Società Cooperativa Sociale▶ La Casa di Seta Società Cooperativa Sociale▶ Tana Serena Società Cooperativa Sociale▶ Simili Società Cooperativa Sociale |
| Socio su specifico progetto | ▶ L'Incontro Sociale Società cooperativa sociale |
| Sede sociale | Camposampiero (Padova) - Vicolo Perazzolo n. 3/3 |
| Data di costituzione | 18.07.84 |
| Iscrizione Albo Cooperative | Iscritta all'Albo Cooperativa al n. A129058 dal 29/03/2005 |
| Iscrizione Albo Regionale delle Cooperative Sociali | Iscritta al n. PD/0068 sez C del Registro Regionale delle cooperative sociali di cui alla L.R. n. 23/06 |
| C.F. e Partita IVA | 01908510280 |
| Tel. | 049 9301322 |
| Fax | 049 5794265 |
| Pec: | consarco@legalmail.it |
| Sito web: | www.consarco.com |

| | |
|--|--|
| Ragione sociale | Tana Serena Società Cooperativa Sociale |
| Sede sociale | Camposampiero (Padova) - Vicolo Perazzolo n. 3/3 |
| Data di costituzione | 27 ottobre 1997 |
| Iscrizione Albo Cooperative | Iscritta all'Albo Cooperativa al n. A122364 dal 29/03/05 |
| Iscrizione Albo Regionale delle Cooperative Sociali | Iscritta al n. PD/0077 Sez. A del Registro Regionale delle cooperative sociali di cui alla L.R. n. 23/06 |
| C.F. e Partita IVA | 02705680284 |
| Pec: | tanaserenascscs@legalmail.it |



| | |
|---|---|
| Istituzione scolastica paritaria | SCUOLA DELL'INFANZIA CULLA D'ORO |
| Codice meccanografico | PDA1805003 |
| Indirizzo | via Cadorna n. 7 - 35018 San Martino di Lupari (PD) |
| Telefono, e-mail | 049 5952965 nidiinfanzia@gmail.com |

A) Organizzazione interna, con particolare riferimento all'articolazione degli uffici e all'organigramma

| | |
|------------------------------|---|
| n. sezioni | Anno scolastico 20/21 n. 1 - anno scolastico 21/22 n. 2 |
| n. coordinatori | Anno scolastico 20/21 n. 1 - anno scolastico 21/22 n. 1 |
| n. docenti | Anno scolastico 20/21 n. 1 - anno scolastico 21/22 n. 2 |
| n. assistenti | Anno scolastico 20/21 n. 1 - anno scolastico 21/22 n. 1 |
| n. ufficio segreteria | 1 – sede nido (gestione amministrativa sede del Consorzio Arcobaleno) |

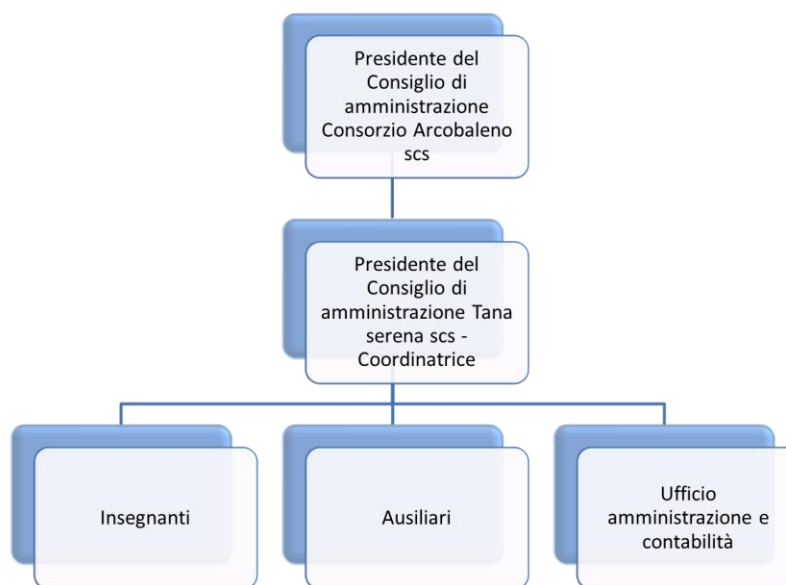



- B) Informazioni relative ai titolari di incarichi di collaborazione o consulenza, compresi gli estremi dell'atto di conferimento dell'incarico, il Curriculum vitae e il compenso erogato

| contenuto incarico | titolare incarico | atto di incarico | compenso |
|---|---------------------|----------------------|-------------|
| Consulenza formativa coordinatori area educativa | Bugno dott.ssa Lisa | lettera del 20.04.21 | €. 3.500,00 |
| Laboratorio teatrale | Febo Teatro | convenzione 22.11.21 | €. 920,00 |

Non ci sono state collaborazioni nell'anno 2020

- C) Conto annuale del personale e delle relative spese sostenute, con particolare riferimento ai dati relativi alla dotazione organica e al personale effettivamente in servizio e al relativo costo, nonché i tassi di assenza

| | |
|--|-------------|
| Costo complessivo personale in servizio anno 2020 | euro 47.061 |
| Tasso assenza nell'anno 2020 | |

- D) Dati relativi al personale in servizio con contratto di lavoro non a tempo indeterminato

| | |
|---|-------|
| Docenti con contratto a tempo determinato | 0 |
| Assistenti con contratto a tempo determinato | 4.208 |

- E) Documenti e allegati del bilancio preventivo e del conto consuntivo

Scheda allegata "Rendicontazione anno 2020 con specifica dei contributi ricevuti"

Nel sito www.consarco.com alla sezione "trasparenza" sono pubblicati il bilancio e il bilancio sociale del Consorzio Arcobaleno.

Sempre nel sito nella sezione "Scuola trasparente" è pubblicato il bilancio sociale de Tana serena scs

- F) Informazioni relative ai beni immobili e agli atti di gestione del patrimonio

Il Comune di San Martino di Lupari è proprietario dell'immobile e con la convenzione per l'affidamento in concessione del servizio di asilo nido e scuola dell'infanzia è del 15.05.2017 repertorio n. 2630, l'ha messo a disposizione del Consorzio Arcobaleno scs.