



ADEMPIMENTI INFORMATIVI

(D.L.73/21 conv. L. 106/21)

Ragione sociale	Consorzio Arcobaleno Società Cooperativa Sociale
Soci	<ul style="list-style-type: none">▶ Pastelli Società Cooperativa Sociale▶ La Casa di Seta Società Cooperativa Sociale▶ Tana Serena Società Cooperativa Sociale▶ Simili Società Cooperativa Sociale
Socio su specifico progetto	▶ L'Incontro Sociale Società cooperativa sociale
Sede sociale	Camposampiero (Padova) - Vicolo Perazzolo n. 3/3
Data di costituzione	18.07.84
Iscrizione Albo Cooperative	Iscritta all'Albo Cooperativa al n. A129058 dal 29/03/2005
Iscrizione Albo Regionale delle Cooperative Sociali	Iscritta al n. PD/0068 sez C del Registro Regionale delle cooperative sociali di cui alla L.R. n. 23/06
C.F. e Partita IVA	01908510280
Tel.	049 9301322
Fax	049 5794265
Pec:	consarco@legalmail.it
Sito web:	www.consarco.com

Ragione sociale	Tana Serena Società Cooperativa Sociale
Sede sociale	Camposampiero (Padova) - Vicolo Perazzolo n. 3/3
Data di costituzione	27 ottobre 1997
Iscrizione Albo Cooperative	Iscritta all'Albo Cooperativa al n. A122364 dal 29/03/05
Iscrizione Albo Regionale delle Cooperative Sociali	Iscritta al n. PD/0077 Sez. A del Registro Regionale delle cooperative sociali di cui alla L.R. n. 23/06
C.F. e Partita IVA	02705680284
Pec:	tanaserenascscs@legalmail.it



Istituzione scolastica paritaria	SCUOLA DELL'INFANZIA S. DOMENICO SAVIO
Codice meccanografico	PDA21400Q
Indirizzo	via Risaie n. 7 - 35010 Villa del Conte (PD)
Telefono, e-mail	nidiinfanzia@gmail.com 0499325634

A) Organizzazione interna, con particolare riferimento all'articolazione degli uffici e all'organigramma

n. sezioni	Anno scolastico 20/21 n. 2 - anno scolastico 21/22 n. 1
n. coordinatori	Anno scolastico 20/21 n. 1 - anno scolastico 21/22 n. 1
n. docenti	Anno scolastico 20/21 n. 2 - anno scolastico 21/22 n. 2
n. assistenti	Anno scolastico 20/21 n. 2 - anno scolastico 21/22 n. 2
n. ufficio segreteria	1 – amministrazione Consorzio Arcobaleno

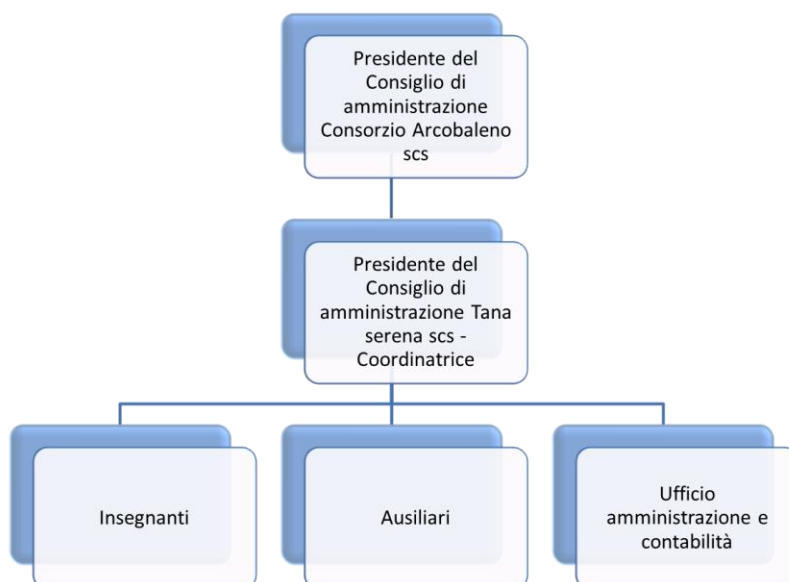



- B) Informazioni relative ai titolari di incarichi di collaborazione o consulenza, compresi gli estremi dell'atto di conferimento dell'incarico, il Curriculum vitae e il compenso erogato

contenuto incarico	titolare incarico	atto di incarico	compenso
Consulenza formativa coordinatori area educativa	Bugno dott.ssa Lisa	lettera del 20.04.21	€. 3.500,00

Non ci sono state collaborazioni nell'anno 2020

- C) Conto annuale del personale e delle relative spese sostenute, con particolare riferimento ai dati relativi alla dotazione organica e al personale effettivamente in servizio e al relativo costo, nonché i tassi di assenza

Costo complessivo personale in servizio anno 2020	euro 47.334
Tasso assenza nell'anno 2020	

- D) Dati relativi al personale in servizio con contratto di lavoro non a tempo indeterminato

Docenti con contratto a tempo determinato	0
Assistenti con contratto a tempo determinato	0

- E) Documenti e allegati del bilancio preventivo e del conto consuntivo

Scheda allegata "Rendicontazione anno 2020 con specifica dei contributi ricevuti"

Nel sito www.consarco.com alla sezione "trasparenza" sono pubblicati il bilancio e il bilancio sociale del Consorzio Arcobaleno.

Sempre nel sito nella sezione "Scuola trasparente" è pubblicato il bilancio sociale de Tana serena scs

- F) Informazioni relative ai beni immobili e agli atti di gestione del patrimonio

La Parrocchia di Sant'Eufemia Vergine e Martire - Villa del Conte (PD), località Abbazia Pisani, via Martiri della Libertà n. 62, ha messo a disposizione l'immobile sede de la Scuola dell'Infanzia parificata paritaria "San Domenico Savio" in Villa del Conte (PD), località Abbazia Pisani, via Risaie 7.

L'atto è un contratto di affitto di azienda del 11.08.2020 stipulato dal notaio Roberta Cardarelli Rep. n. 20.318 Racc. n. 12.550.