



GESTIONE

Titolarità del servizio: Az. ULSS 6 Euganea

Soggetto gestore: Arcobaleno scs

UTENTI DEL CENTRO DIURNO E ACCESSO AL SERVIZIO

Il Centro Diurno (CD) è un servizio riabilitativo per persone che soffrono di un disturbo psichico con età compresa tra i 18 e i 65 anni.

Il CD è aperto dal lunedì al venerdì, dalle 8.30 alle 16.30, per 240 giorni nell'anno.

La frequenza settimanale è concordata con il paziente e il Centro Salute Mentale (CSM) di Camposampiero in base al Piano di Trattamento Individuale e può essere variata nel tempo per esigenze sopraggiunte o per la naturale evoluzione del percorso.

Il percorso al CD fa parte del trattamento riabilitativo deciso e proposto al paziente dall'équipe curante del CSM ed ha durata variabile, non definita a priori e concordata con l'équipe.

L'avvio del percorso al CD dovrà essere reso possibile entro 10 giorni dalla definizione del Piano di Trattamento Individualizzato, salvo disponibilità di posti.

Il progetto riabilitativo viene concordato con il paziente che decide a quali proposte del trattamento accedere ed è tenuto a parteciparvi con una visione riabilitativa, rivolta all'acquisizione o riacquisizione di maggiori autonomie e competenze.

Il CD può accogliere ogni giorno 24 persone in accordo contrattuale con l'AULSS 6. Ha ulteriori 3 posti a cui si può accedere in regime privatistico, dopo aver valutato con l'équipe della struttura l'effettiva opportunità di seguire un percorso riabilitativo di questo tipo.

SERVIZIO EROGATO

Il Centro Diurno propone alle persone che vi accedono un percorso riabilitativo che si articola in diverse attività con finalità differenti ed in linea con la DGR 1512/22 della Regione Veneto.

I percorsi sono costituiti di attività di tipo:

- Psicoeducativo
- Riabilitativo EBM
- Territoriale

Gli interventi si concentrano in particolare sulla riabilitazione:

- al lavoro
- all'abitare
- alla cura e gestione di sé

Ciascuna persona definisce, sulla base di uno o più obiettivi di invio il proprio piano terapeutico in collaborazione con l'équipe della struttura. Il piano verrà verificato e variato nel tempo.

PERSONALE IN SERVIZIO

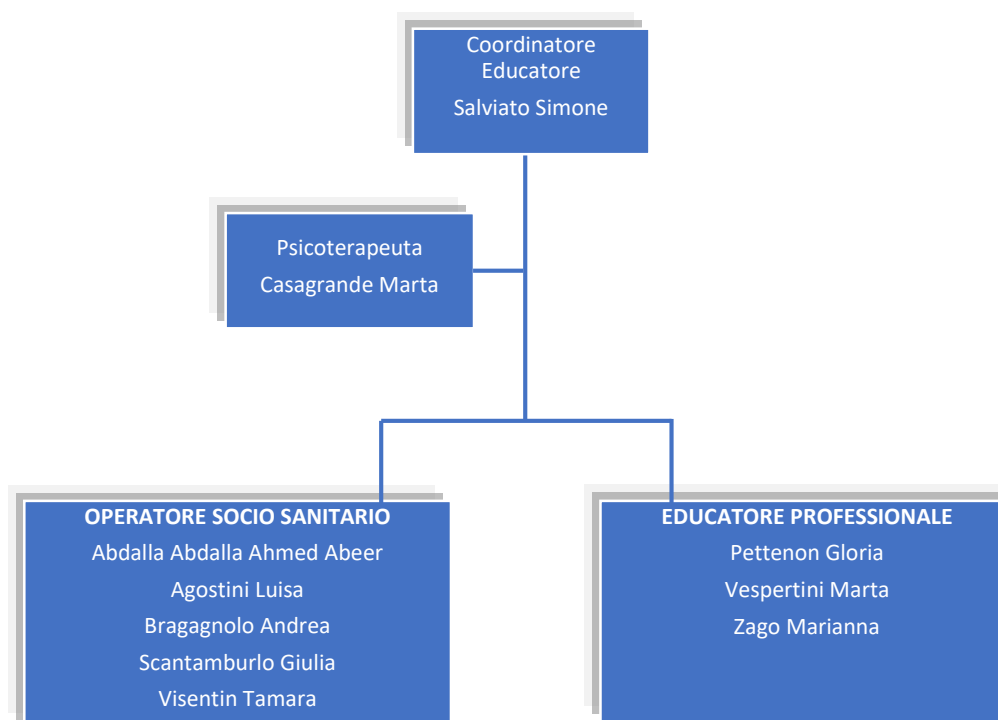

Come da schema è previsto un Coordinatore della struttura, una psicoterapeuta con compiti riabilitativi rispetto all'utenza e di supporto al gruppo rispetto all'équipe, OSS ed educatori con specifiche competenze rispetto alle diverse aree riabilitative che il servizio propone. Le figure professionali, per titolo e orario, sono definite dalla normativa regionale.

PROGRAMMAZIONE DEL SERVIZIO

Il gruppo di lavoro assicura una costante programmazione del servizio e monitoraggio dei piani terapeutici, mediante riunioni di coordinamento a cadenza almeno settimanale.

	Centro Diurno FILO	Rev. 03 Data gennaio 2025
	REGOLAMENTO INTERNO	Pag. 3 di 4

REGOLE DI CONVIVENZA

1. È richiesta a tutti una condotta civile e rispettosa nei confronti delle persone che condividono gli spazi del centro;
2. Nel rispetto delle comuni regole di convivenza sono vietati i comportamenti che possano configurarsi come atti osceni consapevoli in luogo pubblico;
3. Per una convivenza piacevole e civile sono gradite la cura e l'igiene personale quotidiana;
4. È richiesto un abbigliamento adeguato, sia per decoro che per funzionalità alle attività svolte;
5. È vietato introdurre e fare uso di alcolici e sostanze psicotrope all'interno del CD e negli spazi esterni;
6. È consentito fumare soltanto negli spazi esterni, nei momenti di pausa o concordati con il personale;
7. È gradita la collaborazione per mantenere l'ordine e la pulizia degli ambienti del Centro Diurno da parte di chi li utilizza;
8. Il telefono cellulare o smartphone deve essere conservato nell'armadietto personale; può essere utilizzato nei momenti di pausa o previo diverso accordo con il personale;
9. È responsabilità di ciascuno comunicare quanto prima eventuali assenze;
10. Nel caso ci fosse l'esigenza di uscire dal Centro durante l'orario di frequenza servirà fare un permesso di uscita; il modulo è presente in struttura. La Cooperativa non sarà responsabile di quanto possa accadere al di fuori degli spazi del Centro Diurno;
11. Le persone del Centro Diurno sono tenute a risarcire i danni conseguenti alla violazione del presente articolo.

ACCOMPAGNAMENTO

Su indicazione dell'Assistente Sociale del DSM è possibile usufruire del servizio di accompagnamento, gestito con i pulmini della cooperativa. L'accompagnamento avviene a partire da punti di ritrovo che vengono comunicati dal Coordinatore del Centro.

Il servizio è gratuito quando previsto dal Piano Terapeutico Individualizzato.

PRANZO

Il pasto consumato nella mensa del centro è gratuito quando previsto dal Piano Terapeutico Individualizzato.

 arcobaleno scs	Centro Diurno FILO	Rev. 03
	REGOLAMENTO INTERNO	Data gennaio 2025
		Pag. 4 di 4

RISERVATEZZA DEI DATI E PRIVACY

La documentazione personale e tutte le informazioni che riguardano le persone inserite nel Centro Diurno sono accuratamente custodite secondo la normativa vigente in materia. Il Coordinatore è il Responsabile del trattamento dei dati. Questi assicura la riservatezza nella consultazione e nell'utilizzo della documentazione personale che può essere utilizzata esclusivamente per le attività assistenziali, riabilitative ed educative.

Tutti gli operatori sono tenuti al rispetto del segreto professionale.

ASSICURAZIONI

La Cooperativa ha stipulato un'assicurazione di responsabilità civile per i danni provocati a cose e persone.

VALIDITÀ DEL REGOLAMENTO

Il presente regolamento ha validità 3 anni. Eventuali revisioni prima della scadenza possono essere richieste dagli utenti del servizio, dall'equipe del Centro, dal DSM.

Il regolamento viene consegnato a tutte le persone che accedono al Centro Diurno al momento dell'avvio del percorso.

Trebaseleghe, 13 gennaio 2025